COMUNE
DI PAULLO

COMUNE DI
ZELO BUON PERSICO

PASSIONI IN CORSO

2019/2020

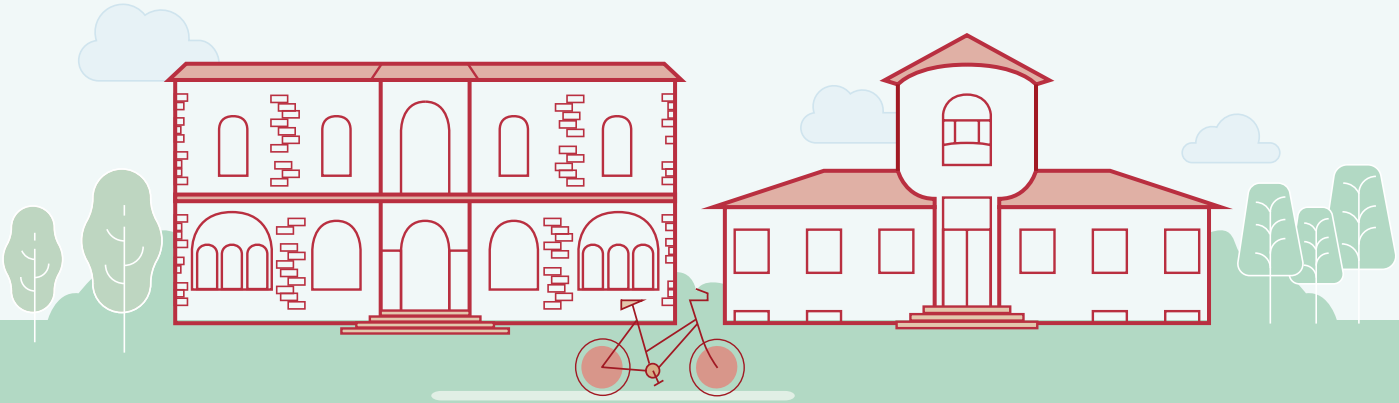

SAPERE, FARE, IMPARARE,
PER COLTIVARE LE PASSIONI IN COMUNE.

CORSI, LABORATORI, INCONTRI & VIAGGI.

OPEN DAY: SABATO 14 SETTEMBRE 2019

INAUGURAZIONE DEI CORSI COMUNALI PRESSO
LA BIBLIOTECA COMUNALE DI PAULLO
A PARTIRE DALLE ORE 10.00

PRESENTAZIONE DEL PROGRAMMA
EDUCATIONAL 2019-2020
PRESSO IL GIARDINO DELLA BIBLIOTECA COMUNALE
DALLE ORE 16.30
PIAZZA DELLA LIBERTÀ 3, PAULLO.

In collaborazione con:

COOPERATIVA SOCIALE IL SEGNO

Sede legale in TRIBIANO (MI),
Piazza Sesone 5.
T. 02 39434862 (segreteria)
corsi@coopilsegno.org
www.coopilsegno.org

WWW.CULTURAINCOMUNE.COM

INDIRIZZI UTILI

PAULLO

BIBLIOTECA COMUNALE
Piazza della Libertà 3
Tel. 0290630032
cultura@comune.paullo.mi.it

EDUCATIONAL - Casa dell'Acqua
Via M. Buonarroti 6
info.utl@comune.paullo.mi.it

UFFICIO CULTURA
Via Mazzini 28
Tel. 0290626941
cultura@comune.paullo.mi.it

ZELO BUON PERSICO

BIBLIOTECA COMUNALE
Piazza Italia 23
Tel. 0238265704
biblioteca.zelobuonpersico@cubinrete.it

EDUCATIONAL
Biblioteca Comunale
Piazza Italia 23

UFFICIO CULTURA
Via Roma 42
Tel. 02906267208
carla.dellaquila@comune.zelo.lo.it

CULTURAINCOMUNE

I Comuni di Paullo e Zelo Buon Persico hanno intrapreso da tempo un'efficace collaborazione amministrativa a tutto campo e puntano sulla cultura consapevoli del suo valore indispensabile. L'impegno comune ha l'obiettivo di valorizzare e incrementare l'offerta culturale.

Corsi, workshop, laboratori, lezioni accademiche: sono molteplici le attività e le iniziative sia culturali che per il tempo libero offerte annualmente da Paullo e Zelo.

E anche quest'anno si conferma la collaborazione più che positiva con la Cooperativa sociale "Il Segno", cui è affidata l'organizzazione e la gestione dei corsi comunali, mentre prosegue la promozione della card arancione dedicata agli amici e ai sostenitori della cultura.

La card CULTURAINCOMUNE

Il modo semplice ed efficace per entrare a far parte della comunità culturale.

Che cos'è

È una tessera, attiva già da due anni, rilasciata ai cittadini di ogni età che ne fanno richiesta e che frequentano i corsi di musica, teatro, lingue, Educational ecc.

Quanto costa

Basta una piccola quota di adesione - 5 euro - per partecipare e dare sostegno alle iniziative e ai servizi culturali presenti sul territorio.

La tessera è gratuita per gli iscritti ai corsi di musica, di teatro, di lingue, ai workshop e ai laboratori. La card ha durata annuale.

PER DIVENTARE TITOLARE DELLA CARD RECATI IN

• **BIBLIOTECA COMUNALE di Paullo**, Piazza della Libertà 3 • **BIBLIOTECA COMUNALE di Zelo B.P.**, Piazza Italia 23 • **UFFICIO CULTURA di Paullo**, Via Mazzini 28 • **EDUCATIONAL Paullo** - Casa dell'Acqua, Via M. Buonarroti 6 • **EDUCATIONAL Zelo B.P.** c/o Biblioteca Comunale • **UFFICIO CULTURA di Zelo B. P.**, Via Roma 42 [versamento della quota d'iscrizione presso l'Ufficio Tributi, Via Dante 7]

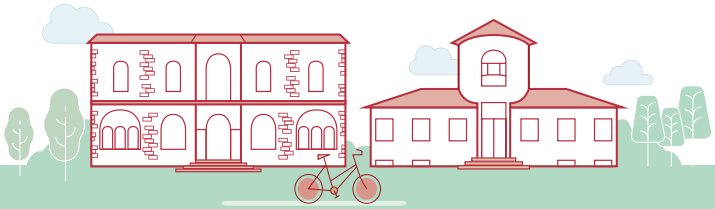

FACCIAMO MUSICA

SOUND&LABORATORIES: Corsi di musica per tutti!

PIANOFORTE e TASTIERA | CHITARRA | BATTERIA | SAXOFONO e CLARINETTO | FLAUTO TRAVERSO | VIOLINO
TEORIA e SOLFEGGIO | CANTO MODERNO | CORO ADULTI | CORO VOCI BIANCHE | PROPEDEUTICA MUSICALE

ISCRIZIONI: DAL 3 AL 28 SETTEMBRE 2019 PRESSO

BIBLIOTECA COMUNALE DI PAULLO
Piazza della Libertà 3
Tel. 0290630032
corsi@coopilsegno.org
cultura@comune.paullo.mi.it

BIBLIOTECA COMUNALE DI ZELO BUON PERSICO
Piazza Italia 23
Tel. 0238265704
corsi@coopilsegno.org

I CORSI INDIVIDUALI:

PIANOFORTE e TASTIERA, CHITARRA (classica, acustica, elettrica, basso), BATTERIA, SAXOFONO e CLARINETTO, FLAUTO TRAVERSO, VIOLINO, CANTO MODERNO.

I corsi di strumento sono strutturati in corsi liberi e in corsi propri di una scuola di musica. I primi sono solitamente frequentati da giovani e adulti appassionati mentre i secondi da allievi che svolgono un percorso impostato. Negli otto mesi di corso all'allievo vengono proposte due prove: una verifica a metà anno e un esame finale per determinare la progressione al livello successivo o attestare il completamento del corso. Inoltre, ciò permette agli allievi di sostenere in conservatorio, in qualità di privatisti, gli esami per la certificazione di livello oppure l'ammissione ai licei musicali e ai conservatori.

PASSIONI IN CORSO 2019/2020

1° QUADRIMESTRE: € 245,00 IVA compresa, all'atto dell'iscrizione.
2° QUADRIMESTRE: € 245,00 IVA compresa, entro il 31 gennaio.

Pagamento in un'unica soluzione all'atto dell'iscrizione: € 490,00 IVA compresa.

All'atto dell'iscrizione, ogni corsista concorda i giorni e gli orari delle lezioni.

Hanno priorità di scelta i corsisti già frequentanti.

DURATA DI OGNI SINGOLO CORSO:
30 lezioni, da ottobre 2019 a maggio 2020.
FREQUENZA: 45 minuti di insegnamento individuale per un giorno alla settimana.

I CORSI COLLETTIVI:

TEORIA e SOLFEGGIO, CHITARRA ELETTRICA, CORO ADULTI, CORO VOCI BIANCHE, PROPEDEUTICA MUSICALE.

Quota: € 180,00 IVA compresa, all'atto dell'iscrizione. Numero min. e max di partecipanti: 4 / 10

Tutti i costi dei corsi sono comprensivi di IVA come da L.208/2015 del 30/12/2015.

COORDINAMENTO DEI CORSI:

M° Rocco Carbonara

MODALITÀ DI PAGAMENTO

BONIFICO BANCARIO tramite IBAN: IT64U0503433550000000003150

INTESTATO A: "IL SEGNO" - Società Cooperativa Sociale a r.l. - Onlus

CAUSALE: 1ª rata o 2 ª rata, Corso di... (indicare i corsi seguiti), Allievo (indicare il cognome e il nome dell'allievo)

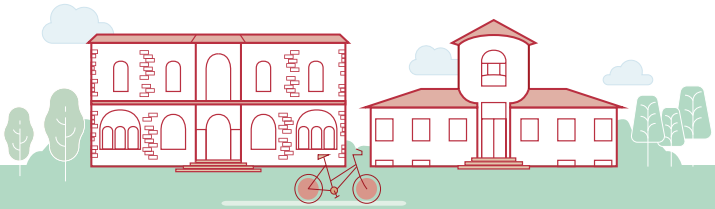

NOVITÀ!

SALUTE & BENESSERE

Laboratori di Musicoterapia

BAMBINI

L'attività prevede la partecipazione attiva attraverso un canale privilegiato, il suono, in grado di portare in superficie realtà che il linguaggio verbale spesso non riesce ad esprimere.

Perché la musicoterapia per bambini:

- per migliorare attraverso attività musicali di gruppo la capacità di socializzare;
- per aiutarli ad accrescere l'autostima attraverso la creatività sonora;
- per stimolare le loro capacità di base: attenzione e concentrazione, comprensione del simbolo, memorizzazione;
- per incrementare il loro sviluppo psicomotorio, l'accettazione positiva del corpo, il coordinamento globale;
- per valorizzare l'affettività come elemento principale all'interno del rapporto umano educativo.

10 incontri da 1h 30 min. cad.
il lunedì dalle 17.00 alle 18.30
dal 7 ottobre al 9 dicembre 2019
NUMERO MIN. DI PARTECIPANTI: 6
QUOTA DI PARTECIPAZIONE:
€ 110,00 IVA compresa

ADULTI

La musicoterapia è una straordinaria disciplina che consente di sviluppare le capacità di concentrazione, rilassamento e ascolto di ognuno di noi. Il corso invita all'ascolto per raggiungere uno stato psicofisico di benessere e di rilassamento. Non ha come finalità l'apprendimento di tecniche e di abilità musicali specifiche, ma si basa sulla concezione che ogni essere umano ha una innata musicalità che può essere utilizzata per aiutare lo sviluppo psicologico e la crescita.

10 incontri da 1h 30 min. cad.
il lunedì dalle 18.30 alle 20.00
dal 7 ottobre al 9 dicembre 2019
NUMERO MIN. DI PARTECIPANTI: 6
QUOTA DI PARTECIPAZIONE:
€ 110,00 IVA compresa

PROF. PAOLO PADALINO

Musicista, musicologo, musicoterapeuta, direttore d'orchestra, esperto in didattica dell'inclusione e bisogni educativi speciali, professore presso la scuola secondaria di primo e secondo grado, coordinatore e titolare della cattedra di Musicoterapia del Corso di Specializzazione Triennale in Musicoterapia del Centro Studi e Ricerche in Musicoterapia "Notevoli Note" (Agrigento) dell'Université Européenne Jean Monnet di Bruxelles, ricercatore in musicoterapia.

MODALITÀ DI PAGAMENTO

BONIFICO BANCARIO tramite IBAN:
IT64U0503433550000000003150

INTESTATO A: "IL SEGNO" - Società Cooperativa Sociale a r.l. - Onlus

CAUSALE: Laboratorio di Musicoterapia (indicare il cognome e il nome dell'allievo)

FACCIAMO FOTOGRAFIA

Corso di fotografia

Diaframma, stop, ISO ti sono oscuri? Stanco di realizzare delle fotografie banali?
I tuoi amici e parenti scappano quando proponi loro di vedere le fotografie delle vacanze? Un corso di fotografia ti spaventa? Vuoi provare a scattare qualche fotografia da un punto di vista diverso? Il nostro Corso di Fotografia è quello che fa per te!

Fotografi appassionati ti introdurranno al linguaggio della fotografia, ti insegneranno a guardare il mondo in modo diverso, ti guideranno nella realizzazione di fotografie che terranno sveglia anche la nonna!

Senza testi pesanti, solo con la tua macchina fotografica (anche quella economica!), il corso ti aiuterà a diventare un fotografo provetto.

Costo iscrizione: € 20,00
(comprende iscrizione al CFP per un anno)

ISCRIZIONI
da martedì 3 settembre 2019
Paullo presso la Biblioteca Comunale
Piazza della Libertà, 3

SEDE DEL CORSO
presso la Biblioteca (sala al piano superiore)

PROGRAMMA

LUNEDÌ 30 SETTEMBRE, ORE 21.00
Ti presento la tua macchina fotografica
Porta la tua foto migliore

LUNEDÌ 7 OTTOBRE, ORE 21.00
La luce

LUNEDÌ 14 OTTOBRE, ORE 21.00
Il tempo

LUNEDÌ 21 OTTOBRE, ORE 21.00
Il diaframma

LUNEDÌ 28 OTTOBRE, ORE 21.00
Lo spazio

LUNEDÌ 4 NOVEMBRE, ORE 21.00
La persona

LUNEDÌ 11 NOVEMBRE, ORE 21.00
Il linguaggio

LUNEDÌ 18 NOVEMBRE, ORE 21.00
E dopo...

USCITA DI GRUPPO
[giorno, orario, destinazione da definire]

CFP CIRCOLO FOTOGRAFICO PAULLESE

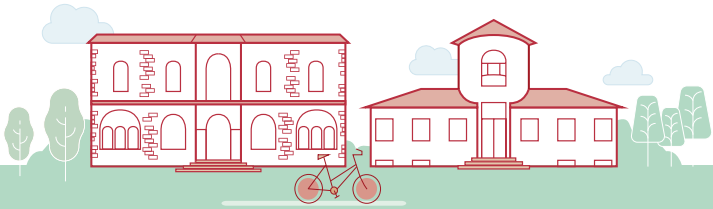

LINGUE AMICHE

Corsi di Inglese, Francese, Russo, Spagnolo, Tedesco, Cinese

CORSI COLLETTIVI

Test ingresso INGLESE:
19-09-2019 h 20.00, Biblioteca di Paullo
48 ore, ottobre-giugno
una lezione/settimana di 90 minuti
€ 410,00 IVA compresa

CORSI PER BAMBINI E RAGAZZI

20 lezioni di 60 minuti
€ 180,00 IVA compresa

INDIVIDUALI E MINIGRUPPI

ADULTI E RAGAZZI

Minimo 20 ore
(60 o 90 minuti a lezione)

Individuali: costo orario € 42,00 IVA compresa

Minigruppi: da 2 a 5 persone, costo orario da € 21,00 a € 10,50 IVA compresa

QUOTA DI ISCRIZIONE (per tutti i corsi): € 16,00 IVA compresa

DOCENTI QUALIFICATI
MADRELINGUA O EQUIPARATI

CLASSI A **NUMERO RIDOTTO**
(MIN. 6 - MAX. 9 PERSONE)

FORMULE E ORARI
PERSONALIZZATI

PREPARAZIONE CERTIFICAZIONI
INTERNAZIONALI

SEDI DEI CORSI

PAULLO
Biblioteca Comunale, Piazza della Libertà, 3
Casa dell'Acqua, Via M. Buonarroti, 6

ZELO BUON PERSICO
Biblioteca Comunale, Piazza Italia, 23

PER INFORMAZIONI: COOPERATIVA "IL SEGNO"
Barbara Ghirlanda: 349 606 1962 | **Segreteria:** 02 39434862

LINGUE AMICHE

Licenza media e italiano per stranieri

MIUR Ministero dell'Istruzione, dell'Università e della Ricerca | CPIA 3 SUD-Milano "Maestro Alberto Manzi"

CORSI STATALI PER ADULTI

Da **OTTOBRE 2019** a **GIUGNO 2020**

Presso la **BIBLIOTECA COMUNALE** di **PAULLO**

Piazza della Libertà, 3

In collaborazione con

CPIA 3 Sud Milano "Maestro Alberto Manzi"
di Rozzano (MI)
info@cpiamanzi.gov.it | Tel. 331 988 6653

- Diploma di Licenza Media
- Corsi di italiano per stranieri con rilascio di certificati validi per il permesso e carta di soggiorno (dal livello base al perfezionamento)
- Corsi di italiano per la preparazione al test per il rilascio del permesso di soggiorno di lungo periodo

I CORSI, CON CONTRIBUTO MINIMO, SONO RIVOLTI AI MAGGIORI DI 16 ANNI E SI SVOLGONO PREVALENTEMENTE AL MATTINO

- Curso de idioma italiano para extranjero
- Cours de langue italienne pour étrangers
- Course of italian language for foreigners
- دورة اللغة الإيطالية للأجانب

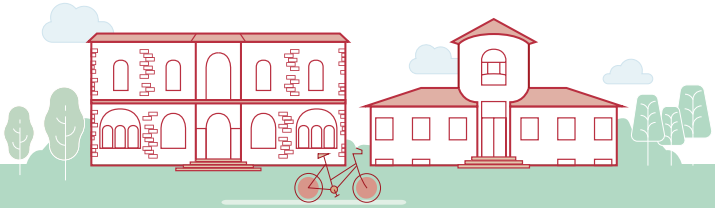

PARLARE IN PUBBLICO

WORKSHOP - Comunicare efficacemente in pubblico

ANCHE TU HAI PAURA DI PARLARE IN PUBBLICO?
TI PIACEREBBE MIGLIORARE IL TUO MODO DI ESPRIMERTI?

Spesso ci troviamo a parlare davanti a un gruppo di persone, per lavoro o per studio, e a non riuscire ad avere piena padronanza della nostra voce, dell'atteggiamento del nostro corpo e del nostro linguaggio. Sentirsi agitati è normale ma gestire lo stress può essere difficile. Per riuscirci è necessario diventare consapevoli di come comunichiamo.
Comunicare con efficacia è un'abilità determinante sia a livello personale che professionale.

FORMULA INTENSIVA DI 24 ORE

Sabato 14 e domenica 15 marzo '20
Sabato 28 e domenica 29 marzo '20

Orario: dalle 10.00 alle 17.00
(con un'ora di pausa)

Numero min. e max di partecipanti: 5/12

Conduttrice Dr Laura Locatelli

QUOTA DI PARTECIPAZIONE:
€ 220,00 IVA compresa

OBIETTIVO DEL WORKSHOP

Aumentare la padronanza e la consapevolezza dei propri strumenti espressivi:
linguaggio del corpo, uso della voce, gestione dello stress, organizzazione della presentazione.
Si approfondiranno le conoscenze sulla comunicazione non verbale e para-verbale.
Il laboratorio è adatto a tutti e utile a professionisti, studenti, insegnanti, commercianti e tutti coloro vogliano comunicare con risultati positivi.
Il carattere pratico del laboratorio sosterrà l'efficacia dell'intervento per ogni partecipante.

PROGRAMMA DI LAVORO

- Esercizi di comunicazione non verbale
- Gestione dello stress e delle obiezioni
- Organizzazione e presentazione dei contenuti
- Esposizione con feedback

DR LAURA LOCATELLI
Laura Locatelli è laureata in Scienze della Comunicazione, ha lavorato per diversi anni nell'ambito della formazione aziendale e per privati, su temi quali comunicazione, motivazione, apprendimento. In seguito, si è diplomata Attrice Professionista al Centro Teatro Attivo di Milano e attualmente svolge attività artistica in ambito teatrale, cinematografico, pubblicitario e attività di consulente di media training e public speaking.

EDUCATIONAL

CHE COS'È

EDUCATIONAL è un servizio del settore cultura del Comune di Paullo e del Comune di Zelo Buon Persico. Uno spazio ideale per la diffusione della conoscenza, attraverso le competenze di professionisti, l'uso di linguaggi e di forme espressive chiare e comprensibili. Un luogo per fare amicizia e imparare, per aprire lo sguardo a nuovi orizzonti, per discutere e anche per svagarsi. Il tutto in un clima di grande socializzazione e scambio di idee.
Iscriversi significa prendere parte alla vita della comunità cittadina e impegnarsi per la crescita culturale e sociale della città.

IL CALENDARIO 2019-2020 COMPRENDE 33 INCONTRI E 10 TRA ESCURSIONI E VIAGGI.

QUANTO COSTA

Iscrizione a EDUCATIONAL: € 30,00 IVA compresa
comprensivi della tessera CULTURA IN COMUNE.
Validità: da settembre 2019 a luglio 2020.

SCONTO FAMIGLIA

Per marito e moglie, compagno o compagna iscriversi costa € 50,00 IVA compresa
comprensivi della tessera CULTURA IN COMUNE.
Per i minori di 18 anni il costo dell'iscrizione è di € 10,00 IVA compresa.

LE SEDI DEI CORSI SONO:

LA CASA DELL'ACQUA
via Buonarroti 6 a Paullo (MI)

BIBLIOTECA COMUNALE DI ZELO BUON PERSICO (LO)
Piazza Italia 23

ISCRIVITI a EDUCATIONAL e a CULTURA IN COMUNE!

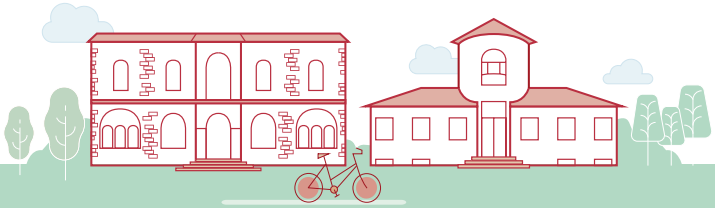

EDUCATIONAL

REPORT DI VIAGGI · FACCIAMO FOTOGRAFIA · NATURA & GIARDINI · MUSICA ASCOLTO · LETTERATURA & TEATRO · LINGUE AMICHE · VIAGGI & ESCURSIONI · RACCONTARE L'ARTE · GEO & METEO · FACCIAMO MUSICA · SALUTE & BENESSERE · PARLARE IN PUBBLICO

INAUGURAZIONE DI EDUCATIONAL 2019-2020

SABATO 14 SETTEMBRE 2019 DALLE ORE 16.30

PRESSO IL GIARDINO DELLA BIBLIOTECA COMUNALE DI PAULLO

IL SEGNO
Cooperativa Sociale Onlus
14° ANNO DI ATTIVITÀ
CORSI@COOPILSEGNO.ORG
WWW.COOPILSEGNO.ORG

PROGRAMMA DEI CORSI 2019/2010

DA VENERDÌ 27 A DOMENICA 29 SETTEMBRE '19

VIAGGIO: COLMAR.
Una piccola Venezia in Alsazia, al confine tra Francia, Germania e Svizzera.

PAULLO
MARTEDÌ 8 OTTOBRE '19 ORE 15

RACCONTARE L'ARTE
Leonardo500: "L'ultima cena di Leonardo da Vinci, dentro l'opera più celebre del genio toscano" a cura di Veronica Zimbardi.

PAULLO
GIOVEDÌ 10 OTTOBRE '19 ORE 21

MUSICOTERAPIA
"L'importanza della musica nella relazione terapeutica" a cura di Paolo Padalino.

PAULLO
GIOVEDÌ 17 OTTOBRE '19 ORE 21

MUSICA ASCOLTO
"Leonardo Da Vinci e la musica: come il Genio universale si rapportò all'arte dei suoni" a cura di Lorenzo Lucchini.

ZELO BUON PERSICO
MARTEDÌ 22 OTTOBRE '19 ORE 15

PSICOLOGIA
"Equilibrio psicologico e ruolo dello stress. Prima parte" a cura di Francesca Gandini.

PAULLO
GIOVEDÌ 24 OTTOBRE '19 ORE 21

MUSICOTERAPIA
"La musicoterapia: ambiti, prospettive e ricerca" a cura di Paolo Padalino.

SABATO 26 OTTOBRE '19

ESCURSIONE: VALLATE BERGAMASCHE.

Almenno San Salvatore e lo storico borgo di **Cornello Dei Tasso**.

ZELO BUON PERSICO

MARTEDÌ 26 NOVEMBRE '19
ORE 15

LETTERATURA

"Passeggiate nei giardini dell'Aldilà: il carme Dei Sepolcri di Ugo Foscolo" a cura di Andrea Pellini.

ZELO BUON PERSICO

MARTEDÌ 3 DICEMBRE '19
ORE 15

LETTERATURA

"Passeggiate nei giardini dell'Aldilà: il principe e il sacerdote - Totò dialoga con Parini" a cura di Andrea Pellini.

ZELO BUON PERSICO

MARTEDÌ 29 OTTOBRE '19
ORE 15

PSICOLOGIA

"Equilibrio psicologico e ruolo dello stress. Seconda parte" a cura di Francesca Gandini.

PAULLO

MARTEDÌ 10 DICEMBRE '19
ORE 15

CLIMATOLOGIA

"Quando il tempo aveva la coda: storia del clima".
A cura di Valter Maggi.

PAULLO

MARTEDÌ 12 NOVEMBRE '19
ORE 15

LETTERATURA

"Cechov, la vita e l'opera" a cura di Tiziano Cornegliani.

SABATO 14 DICEMBRE '19

ESCURSIONE: REGGIO EMILIA.

La Città del Tricolore, tra arte, storia e cultura.

ZELO BUON PERSICO

MARTEDÌ 14 GENNAIO '20
ORE 15

CLIMATOLOGIA

"Ghiacciai e glaciazioni" a cura di Valter Maggi.

SABATO 18 GENNAIO 2020

ESCURSIONE: TORINO.

Il Palazzo Reale e la Cappella della Sacra Sindone.

ZELO BUON PERSICO

MARTEDÌ 21 GENNAIO '20
ORE 15

REPORT DI VIAGGI

"Eritrea, l'Africa dimenticata" a cura di Tina Ponzellini.

PAULLO

MARTEDÌ 28 GENNAIO '20
ORE 15

REPORT DI VIAGGI

"Mongolia, il festival delle aquile e gli uomini renna" a cura di Tina Ponzellini.

ZELO BUON PERSICO

MARTEDÌ 4 FEBBRAIO '20
ORE 15

SALUTE & BENESSERE

"Visione olistica del corpo umano. Prima parte"
a cura di Andrea Dellanoce.

PAULLO

MARTEDÌ 11 FEBBRAIO '20
ORE 15

SALUTE & BENESSERE

"Visione olistica del corpo umano. Seconda parte" a cura di Andrea Dellanoce.

SABATO 15 FEBBRAIO '20

ESCURSIONE: SASSUOLO.

Tra ceramiche e piastrelle una perla rara in provincia di Modena.

PAULLO

MARTEDÌ 25 FEBBRAIO '20
ORE 15

MUSICA ASCOLTO

"I colori della musica impressionista: quando immagini e note musicali si fondono" a cura di Lorenzo Lucchini.

PAULLO

MARTEDÌ 10 MARZO '20
ORE 15

NATURA

"Pianeta in pericolo" a cura di Cristina Palmisano e Natasha Bellosi.

SABATO 14 MARZO '20

ESCURSIONE: RESIDENZE SABAUDE.

Alla scoperta della Villa della Regina, Borgo Castello e Parco La Mandria.

PAULLO

MARTEDÌ 3 MARZO '20
ORE 15

NATURA

"Mimetismo, l'arte dell'inganno" a cura di Cristina Palmisano e Natasha Bellosi.

ZELO BUON PERSICO

MARTEDÌ 17 MARZO '20
ORE 15

SALUTE & BENESSERE

"Cenni di medicina tradizionale cinese. Prima parte" a cura di Andrea Dellanoce.

ZELO BUON PERSICO

MARTEDÌ 24 MARZO '20
ORE 15

SALUTE & BENESSERE

"Cenni di medicina tradizionale cinese.
Seconda parte" a cura di Andrea Dellanoce.

PAULLO

MARTEDÌ 31 MARZO '20
ORE 15

GEOLOGIA

"Il pianeta Terra e la sua evoluzione nel tempo: parte tettonica e geodinamica" a cura di Felice Perego.

PAULLO

GIOVEDÌ 2 APRILE '20
ORE 21

TEATRO

"Rappresentazione della Passione. Riduzione da testi della tradizione medievale delle Sacre Rappresentazioni italiane" a cura di Franco Celenza e del Gruppo Teatrale Frontiera

ZELO BUON PERSICO

MARTEDÌ 7 APRILE '20
ORE 15

GIARDINI

"Le piante e il sacro: Albero Cosmico, della Vita, degli Dèi ma anche piante maestre e di potere" a cura di Tina Ponzellini.

SABATO 18 APRILE '20

ESCURSIONE: RIVIERA DI LEVANTE.

Santa Margherita Ligure e la Villa Durazzo.

ZELO BUON PERSICO

MARTEDÌ 21 APRILE '20
ORE 15

MUSICA ASCOLTO

"L'etnomusicologia, una scienza giovane alla scoperta dei mondi musicali" a cura di Lorenzo Lucchini.

PAULLO

GIOVEDÌ 23 APRILE '20
ORE 21

TEATRO

"La Nuova scena europea degli anni Trenta e il Teatro della crudeltà del drammaturgo francese Antonin Artaud" a cura di Franco Celenza e del Gruppo Teatrale Frontiera.

PAULLO
MARTEDÌ 5 MAGGIO '20
ORE 15

GEOLOGIA
"Il pianeta Terra e la sua evoluzione nel tempo: parte mineralogica e petrografica" a cura di Felice Perego.

PAULLO
GIOVEDÌ 28 MAGGIO '20
ORE 21

RACCONTARE L'ARTE
"Romanticismo e realismo italiano e francese a confronto. Prima parte" a cura di Simone Sancassani.

SABATO 13 GIUGNO '20

ESCURSIONE: LOVERE E IL LAGO D'ISEO.
Bellezze in Lombardia.

DA GIOVEDÌ 7 A DOMENICA 10 MAGGIO '20

VIAGGIO: URBINO, PESARO E IL DUCATO DEI MONTEFELTRO.
Terre di pittori, scultori e architetti.

ZELO BUON PERSICO
MARTEDÌ 19 MAGGIO '20
ORE 15

LETTERATURA
"Droga, alcool e letteratura a Milano: la Scapigliatura" a cura di Andrea Pellini.

PAULLO
GIOVEDÌ 21 MAGGIO '20
ORE 21

TEATRO
"Luigi Pirandello: Sei personaggi in cerca d'autore" a cura di Franco Celenza e del Gruppo Teatrale Frontiera.

PAULLO
GIOVEDÌ 4 GIUGNO '20
ORE 21

RACCONTARE L'ARTE
"Romanticismo e realismo italiano e francese a confronto. Prima parte" a cura di Simone Sancassani.

ZELO BUON PERSICO
MARTEDÌ 9 GIUGNO '20
ORE 15

GIARDINI
"Fragranze in giardino: piante aromatiche e ornamentali, profumi ed usi" a cura di Tina Ponzellini.

SABATO 4 E DOMENICA 5 LUGLIO '20

ESCURSIONE: IL LAGO DI GINEVRA.
Il CERN e la Riviera Svizzera tra Nyon e Yvoire.

PAULLO
GIOVEDÌ 14 MAGGIO '20
ORE 21

RACCONTARE L'ARTE
Raffaello500: "Raffaello Sanzio, il Divin pittore a Milano" a cura di Veronica Zimbardi.

ZELO BUON PERSICO
MARTEDÌ 26 MAGGIO '20 ORE 15

LETTERATURA
"Gli scrittori scapigliati: un gruppo di letterati" a cura di Andrea Pellini.

ZELO BUON PERSICO
MARTEDÌ 9 GIUGNO '20
ORE 17

CHIUSURA DELLA STAGIONE DI INCONTRI.
Saluti e brindisi di fine anno!

LE NOSTRE PROPOSTE

- VIAGGI & ESCURSIONI
- REPORT DI VIAGGI
- RACCONTARE L'ARTE
- FACCIAMO FOTOGRAFIA
- GEO & METEO
- NATURA & GIARDINI
- FACCIAMO MUSICA
- MUSICA ASCOLTO
- SALUTE & BENESSERE
- LETTERATURA & TEATRO
- PARLARE IN PUBBLICO
- LINGUE AMICHE

PASSIONI IN CORSO

2019

COMUNE DI PAULLO

BIBLIOTECA COMUNALE
Piazza della Libertà 3

EDUCATIONAL
CASA DELL'ACQUA
Via M. Buonarroti 6

UFFICIO CULTURA
Via Mazzini 28

COMUNE DI ZELO BUON PERSICO

BIBLIOTECA COMUNALE
Piazza Italia 23

EDUCATIONAL
BIBLIOTECA COMUNALE
Piazza Italia 23

UFFICIO CULTURA
Via Roma 42

IL SEGNO
Cooperativa Sociale Onlus
14° ANNO DI ATTIVITÀ
CORSI@COOPILSEGNO.ORG
WWW.COOPILSEGNO.ORG